

平成23年8月1日から

後期高齢者医療 被保険者証が 更新されます

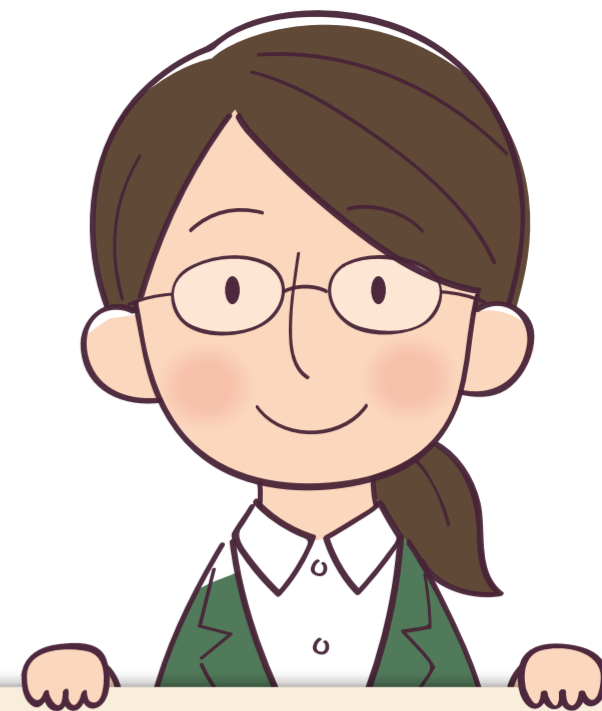

新しい保険証は、
住民票のある市区町村から
7月中にお届けします。

●東日本大震災により、住民票を移さずに避難している方は保険証が届かない場合もあります。

8月1日を過ぎても保険証が届かない場合は、住民票のある市町村へお問い合わせください。

平成23年7月まで

後期高齢者医療被保険者証	
有効期限	平成23年7月31日
被保険者番号	
被 保 険 者	住 所
	氏 名
	生年月日
資格取得年月日	
発効期日	
交付年月日	
一部負担金の割合	
保険者番号並びに保険者の名称及び印	宮城県 後期高齢者医療広域連合 

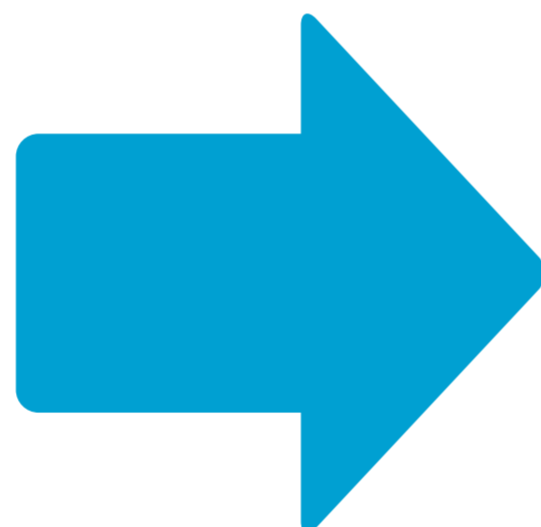



平成23年8月から

後期高齢者医療被保険者証	
有効期限	平成24年7月31日
被保険者番号	
被 保 険 者	住 所
	氏 名
	生年月日
資格取得年月日	
発効期日	
交付年月日	
一部負担金の割合	
保険者番号並びに保険者の名称及び印	宮城県 後期高齢者医療広域連合 

オレンジ色

緑色

限度額適用・標準負担額減額認定証もかわります

後期高齢者医療限度額適用・標準負担額減額認定証	後期高齢者医療限度額適用・標準負担額減額認定証
交付年月日	交付年月日
被保険者番号	被保険者番号
被 保 険 者	住 所
	氏 名
	生年月日
発効期日	発効期日
有効期限	有効期限
適用区分	適用区分
長期入院認定 該当年月日	長期入院認定 該当年月日
保険者印	保険者印
保険者番号並びに保険者の名称及び印	保険者番号並びに保険者の名称及び印
宮城県 後期高齢者医療広域連合 	宮城県 後期高齢者医療広域連合 



宮城県後期高齢者医療広域連合

TEL.022-266-1021
〒980-0011 仙台市青葉区上杉一丁目2-3

❗ 保険証のだまし取りや、振り込め詐欺にはご注意ください。